

RESCATANDO LA IDENTIDAD DE ANALCO

REVITALIZACIÓN URBANA

La gran tragedia en 1992 dejó una marca indeleble en la memoria colectiva.

objetivo del proyecto

Mejorar la calidad de vida de los residentes actuales a través de la innovación en la infraestructura y la aplicación de estrategias en las que se conecten los espacios públicos actuales, donde se exprese la cohesión social y la conservación de la identidad local. Para lograr esto y honrar la memoria histórica de la explosión de 1992, se propondrán estrategias arquitectónicas que sean accesibles, inclusivas y respetuosas para su rica herencia cultural.



análisis urbano-ambiental

los orígenes...



UBICACIÓN:
Barrio de Analco,
Guadalajara.



01 Riesgos naturales

Captación pluvial
Extrema inundación
Alto nivel de inundación
Por la mala infraestructura de drenaje, siempre se inunda en tiempos de lluvia.

02 Impacto comercial

Frecuencia en el uso del espacio
Alto Bajo
Patrimonio Área pública
Es ligero y diverso, impulsa el comercio de las artesanías y su cultura.

03 Equipamiento y áreas verdes

Barrio de Analco
Áreas verdes Baldíos Equipamiento
El barrio intenta mantener un equilibrio en los usos de los espacios.

04 Gran tragedia del 92's

Explosión de las tuberías
Zona de la explosión

05 Surgimiento Siglo XVI

Fundado alrededor de 1543 al otro lado del río San Juan de Dios, el barrio aparece como una réplica de la ciudad.

06 Crecimiento demográfico 1880

Después del descenso del número de habitantes en el siglo XVI Y XVII, inició la etapa de crecimiento

07 Restauración Siglo XXI

Búsqueda continua de los habitantes para recuperar la identidad del barrio que se ha ido perdiendo con las nuevas obras de transformación.

El barrio hoy...

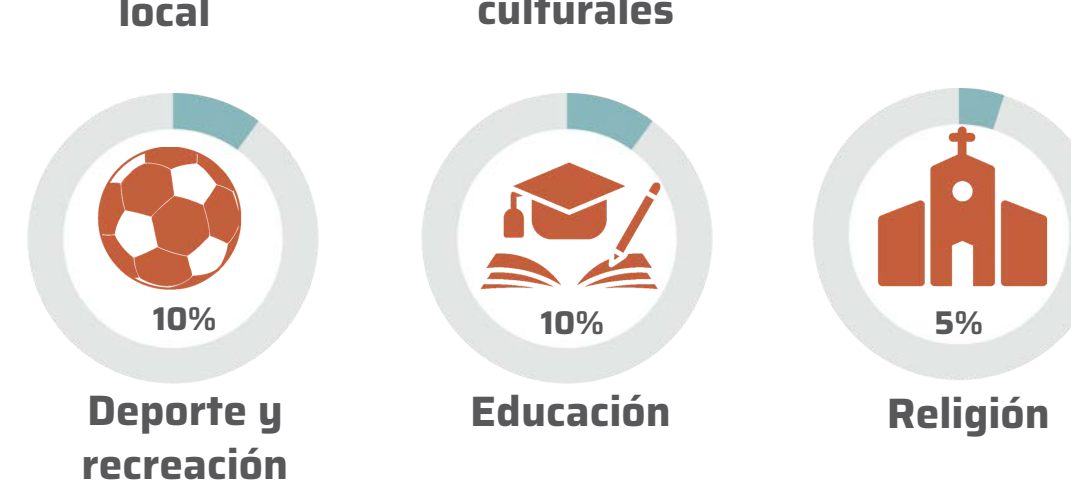
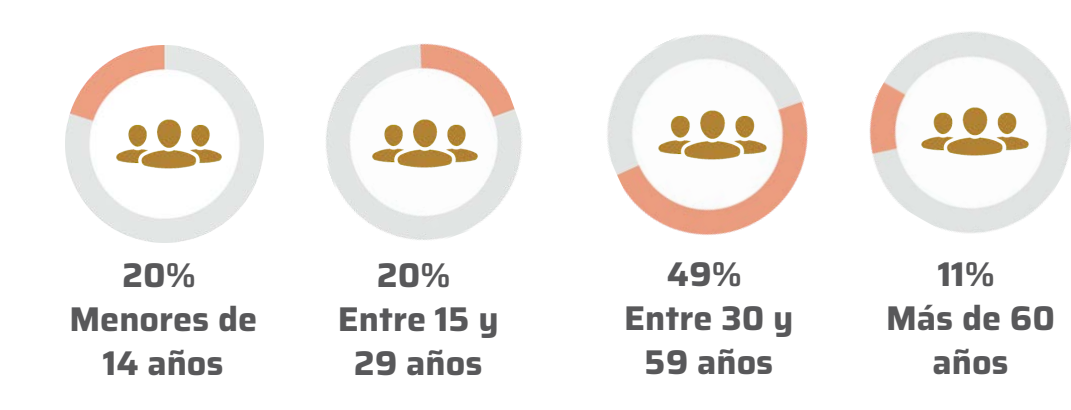
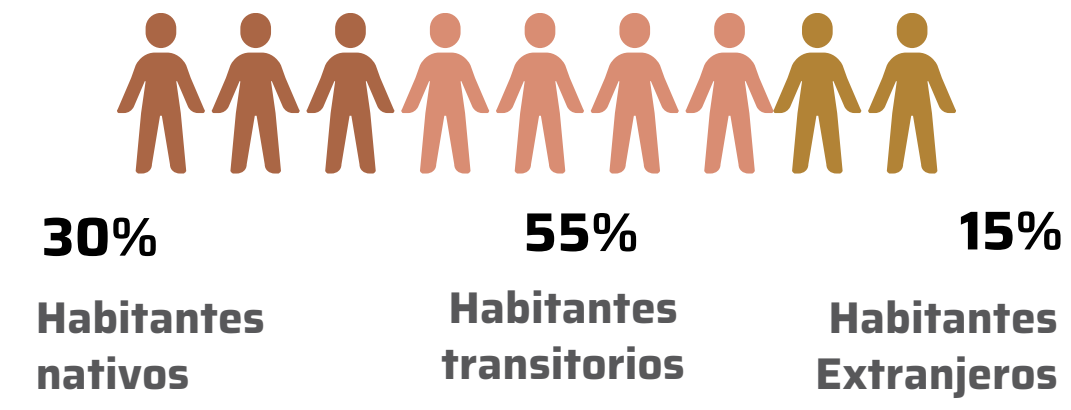

justificación

La explosión de 1992 tuvo un impacto devastador en el barrio de Analco, alterando su estructura urbana, desplazando a sus residentes y fragmentando su tejido social. Esta propuesta busca transformar dichas problemáticas en oportunidades para crear un espacio que combine la restauración y el respeto por la historia, fortaleciendo la identidad comunitaria, mejorando la calidad de vida de las y los habitantes y visitantes.

necesidades

- Preservación de la historia y cultura barrial
- Seguridad ciudadana
- Recuperación de sitios en abandono
- Iniciativas de embellecimiento en espacios públicos
- Conectividad urbana
- Ecotecnologías

Datos obtenidos de acuerdo a investigaciones realizadas en artículos como: Analco: un barrio en la historia y El paisaje cultural de Analco: Barrio tradicional de Guadalajara como Plataforma Unificadora del Patrimonio Cultural.

esquema de proyecto barrial



Con el calor propio de la época se generaron gases explosivos que se almacenaron formando un sello hidráulico causado por la construcción de un sifón.

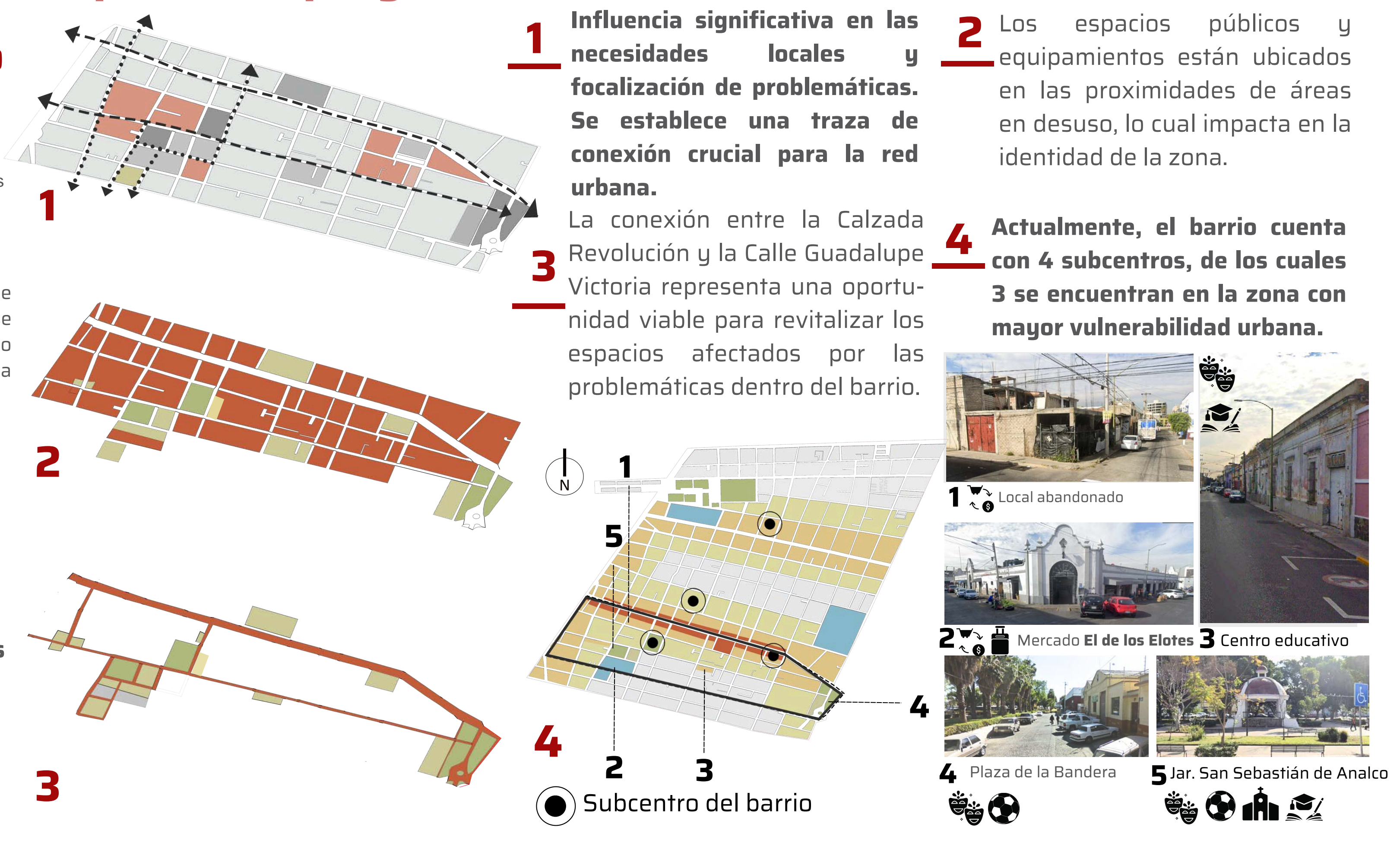

Por una zona caminable lineal

diagrama de funcionamiento

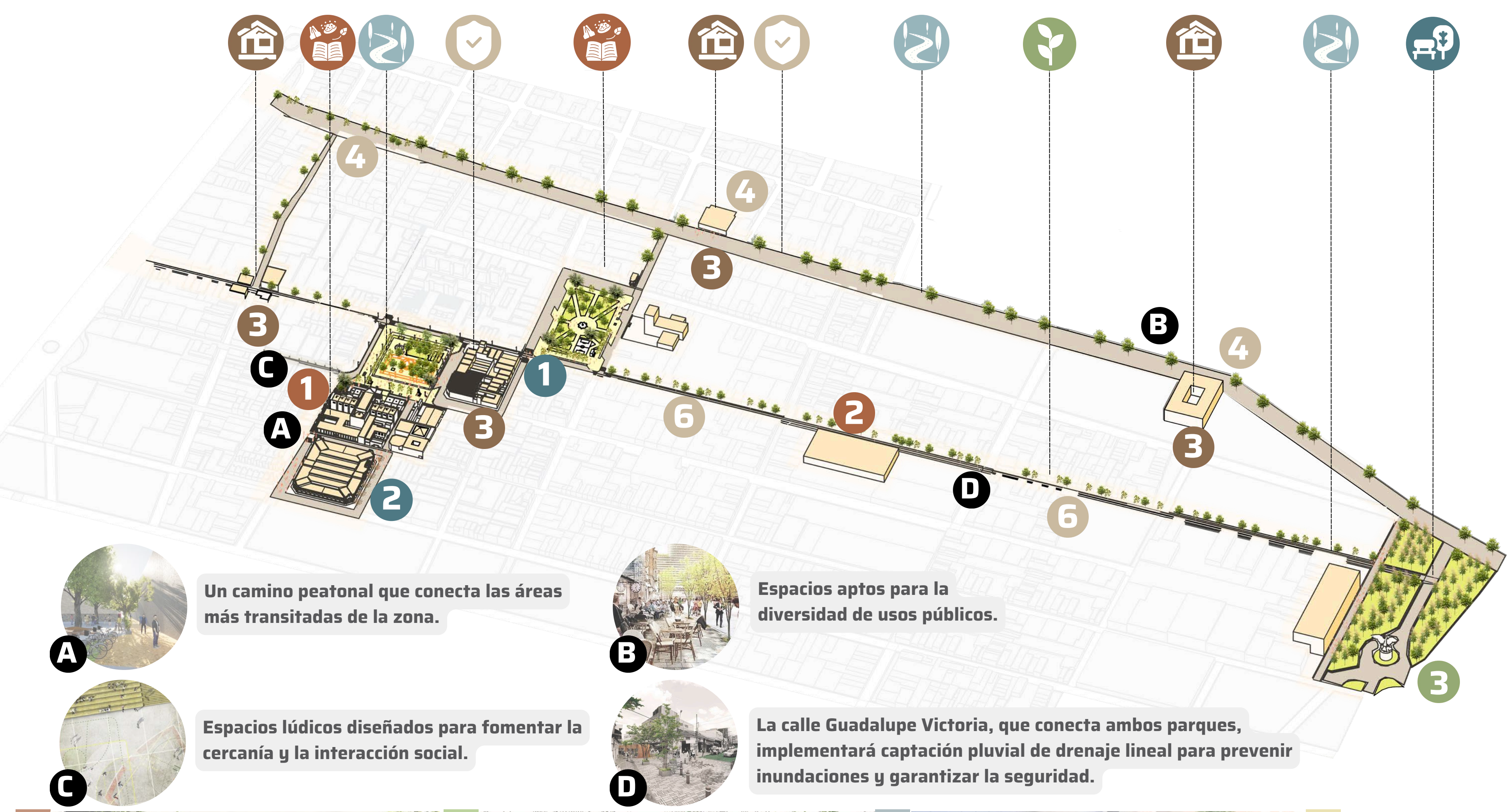
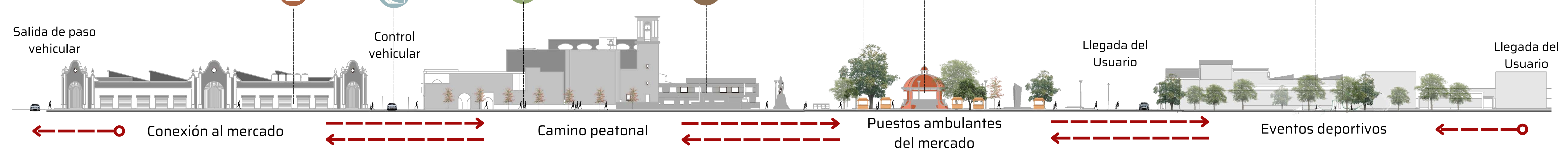

Estrategias Urbano-Arquitectónicas

- Participación comunitaria**
 - Áreas de esparcimiento 1
 - Talleres culturales y educativos 2
 - Centro comunitario 3
- Infraestructura Urbana**
 - Banquetas podotáctiles 1
 - Cruces elevados 2
 - Jardines temáticos 3
 - Semáforos acústicos 4
 - Espacios lúdicos 5
 - Infraestructura pluvial 6
- Desarrollo Económico Local**
 - Rutas turísticas 1
 - Locales efímeros 2



Datos obtenidos de acuerdo a investigaciones realizadas en artículos como: Analco: un barrio en la historia y El paisaje cultural de Analco: Barrio tradicional de Guadalajara como Plataforma Unificadora del Patrimonio Cultural.