

# AGROECOLOGÍA

## PARA LA PROSPERIDAD

### CENTRO DE DESARROLLO ECONÓMICO COMUNITARIO

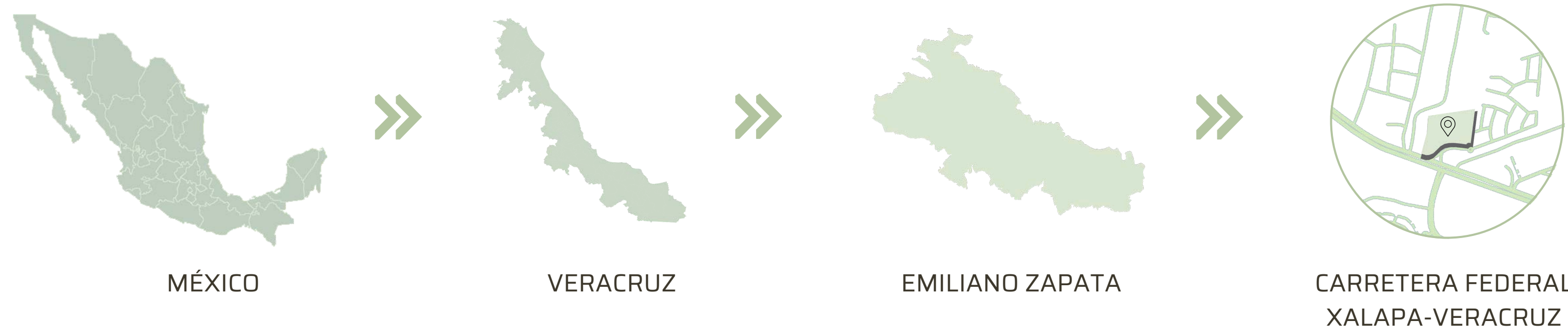

#### PROBLEMÁTICA

La pobreza en el municipio de Emiliano Zapata ha ido en aumento a lo largo de la última década, pues en el Informe Anual Sobre La Situación de Pobreza y Rezago Social de 2010, 37.1% del total de la población, se encontraban en pobreza. Mientras que, según el informe de 2023, ahora existe el 40.87%. Además, el 29.0% de la población carece de acceso a los servicios de salud y el 14.0% carece de una alimentación nutritiva y de calidad.

Fuente: Plan de Municipal de Desarrollo Urbano de Emiliano Zapata (2022). Informe Anual de Sobre la Situación de Pobreza y Rezago Social (2023).

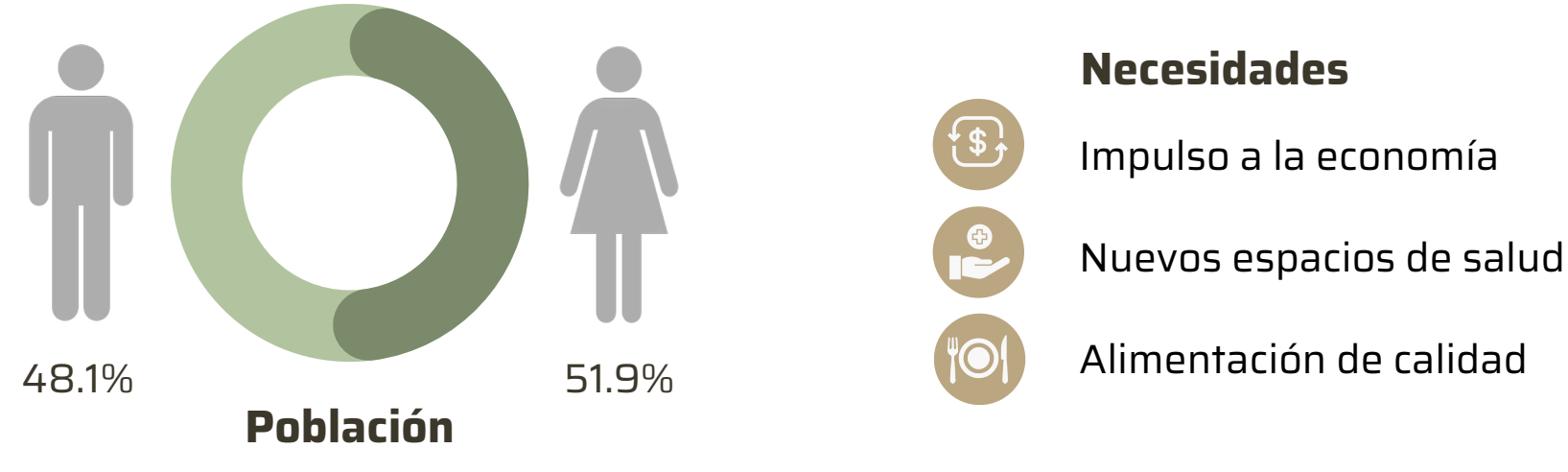
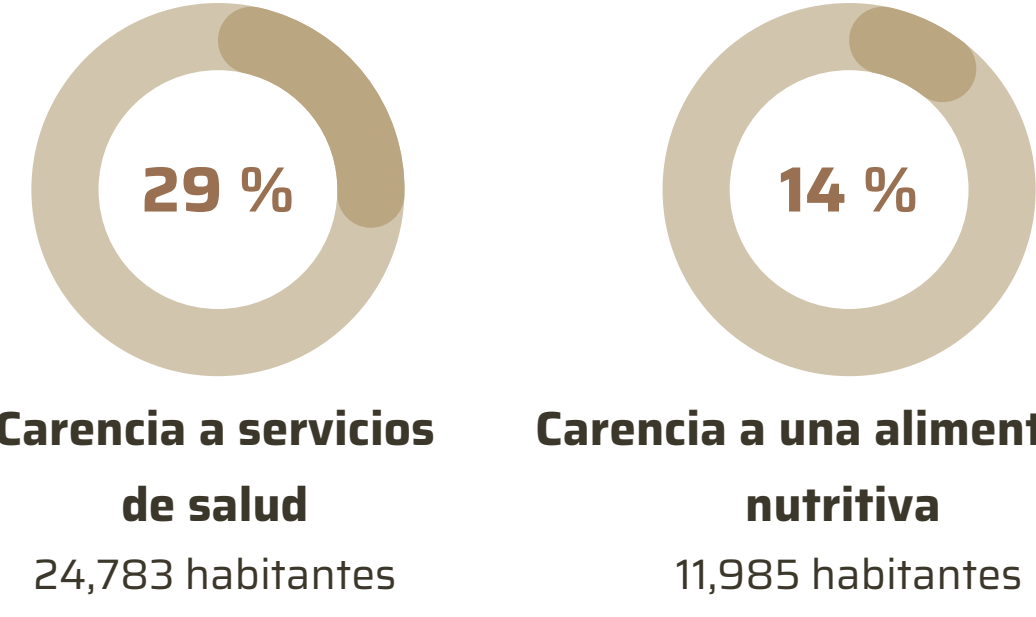
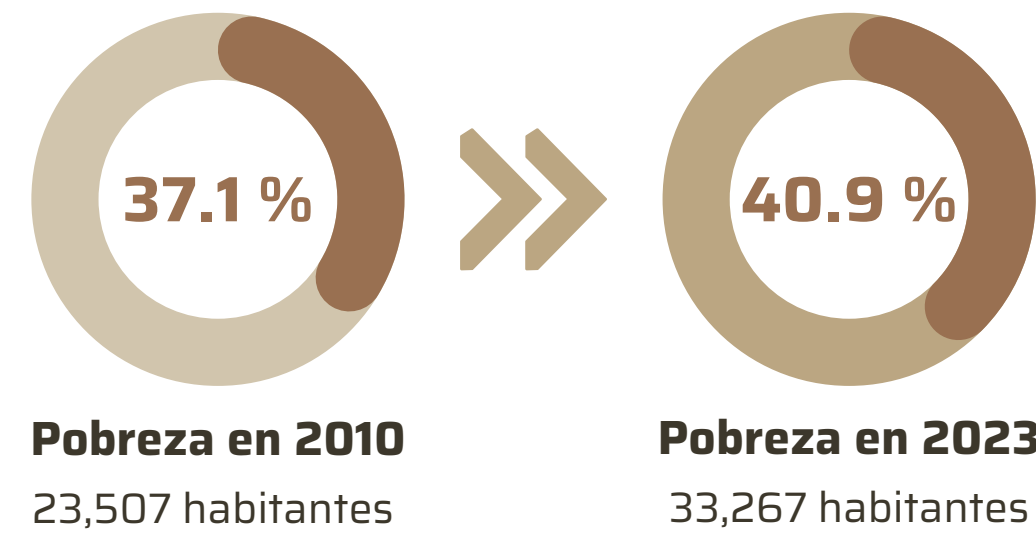

#### JUSTIFICACIÓN

De acuerdo con el Programa Municipal de Desarrollo Urbano, la economía en el municipio se basa en la actividad agropecuaria y de servicios. Debido a que la derrama económica no está proporcionada, el PMDU menciona que es importante invertir en proyectos que apoyen a los sectores primario y terciario, pues de ellos depende el 47.4% de los habitantes. Resultan importantes las respuestas obtenidas en el cuestionario exploratorio aplicado en los foros de consulta ciudadana en el municipio, donde la ciudadanía identificó las actividades que deban impulsarse con el fin de activar más el comercio y la economía, entre sus respuestas están la producción y venta de productos de la zona, así como la gastronomía y paradores.

Fuente: Plan de Municipal de Desarrollo Urbano de Emiliano Zapata (2022).



#### OBJETIVO

El proyecto tiene como objetivo generar un mercado comunitario que promueva el desarrollo económico local por medio de espacios inclusivos y sostenibles, donde la comunidad tenga la oportunidad de producir, intercambiar y vender productos agrícolas locales para apoyar a los productores de la región, fomentando prácticas agroecológicas y respetuosas con el medio ambiente.

Además se proponen espacios de comedores y restaurantes que promuevan la gastronomía local. Por otro lado, se incluyen servicios de atención médica, para contribuir a reducir la carencia a servicios de salud que existe en el municipio.

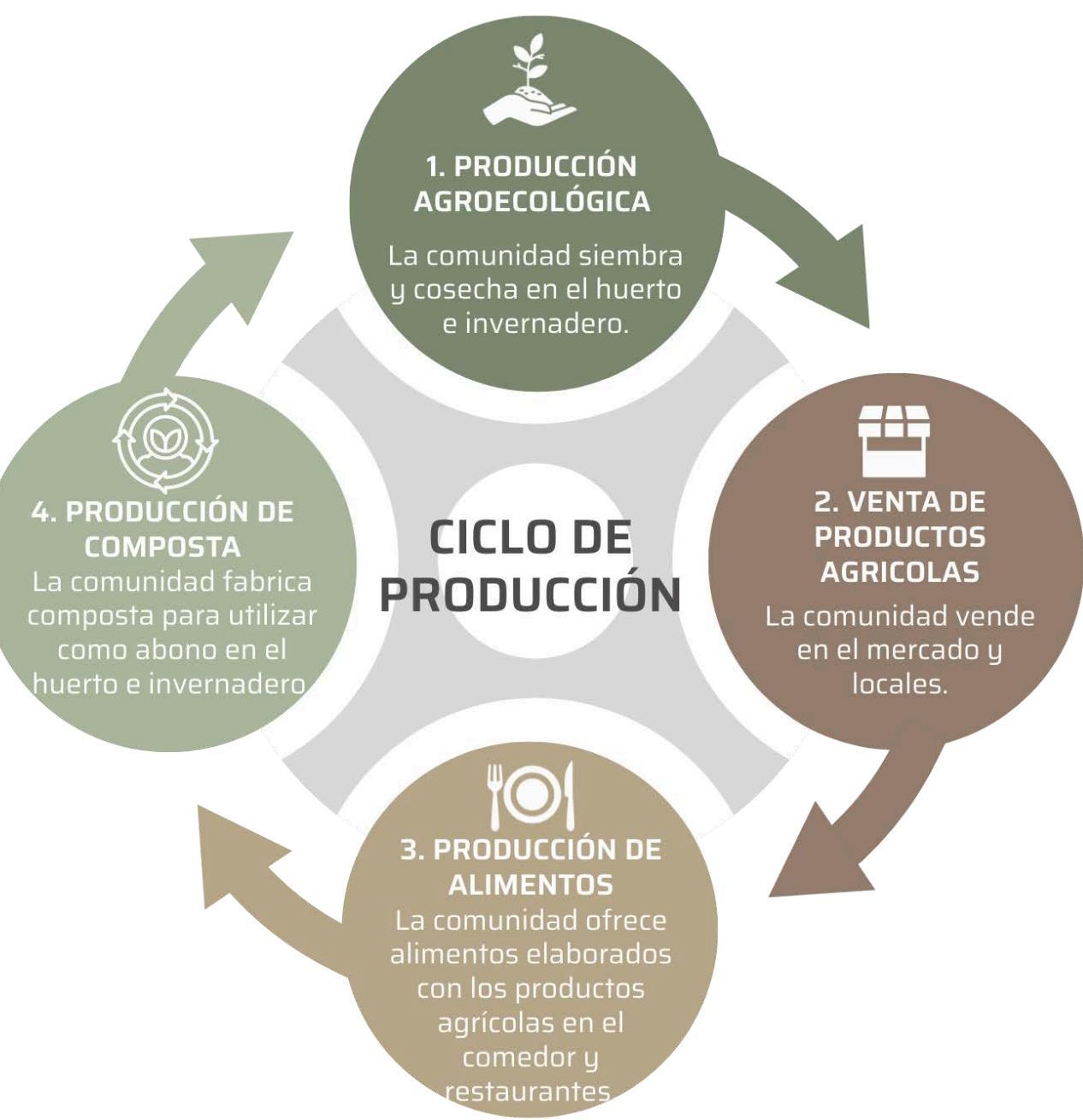
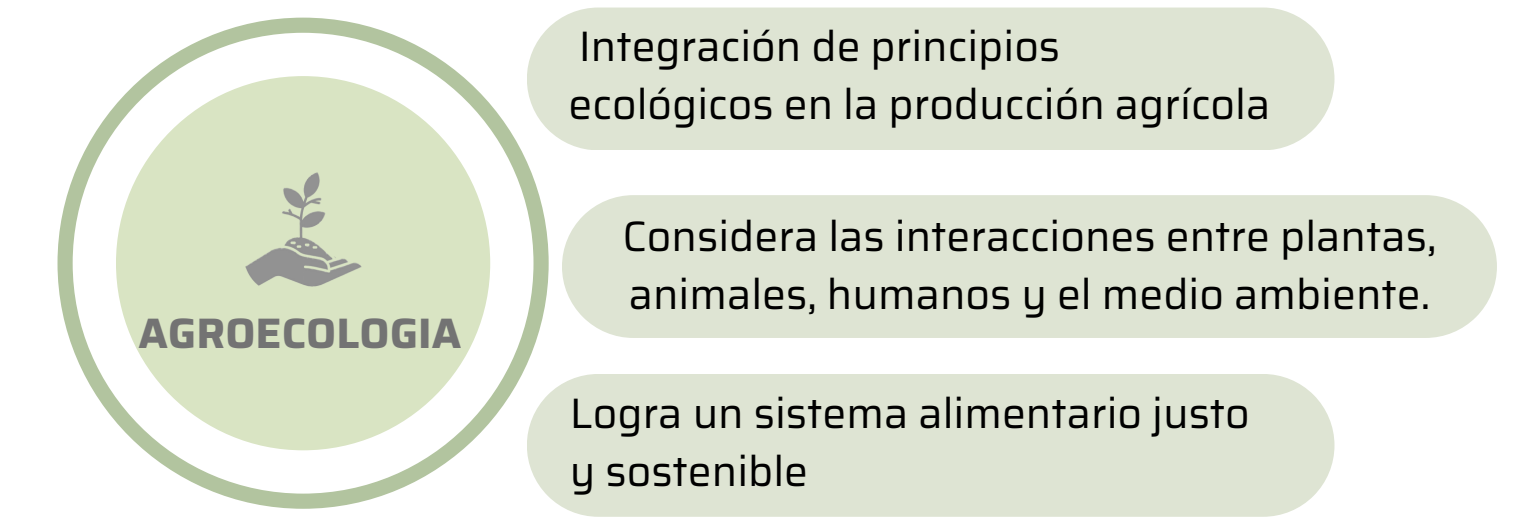

#### Principales cultivos del municipio

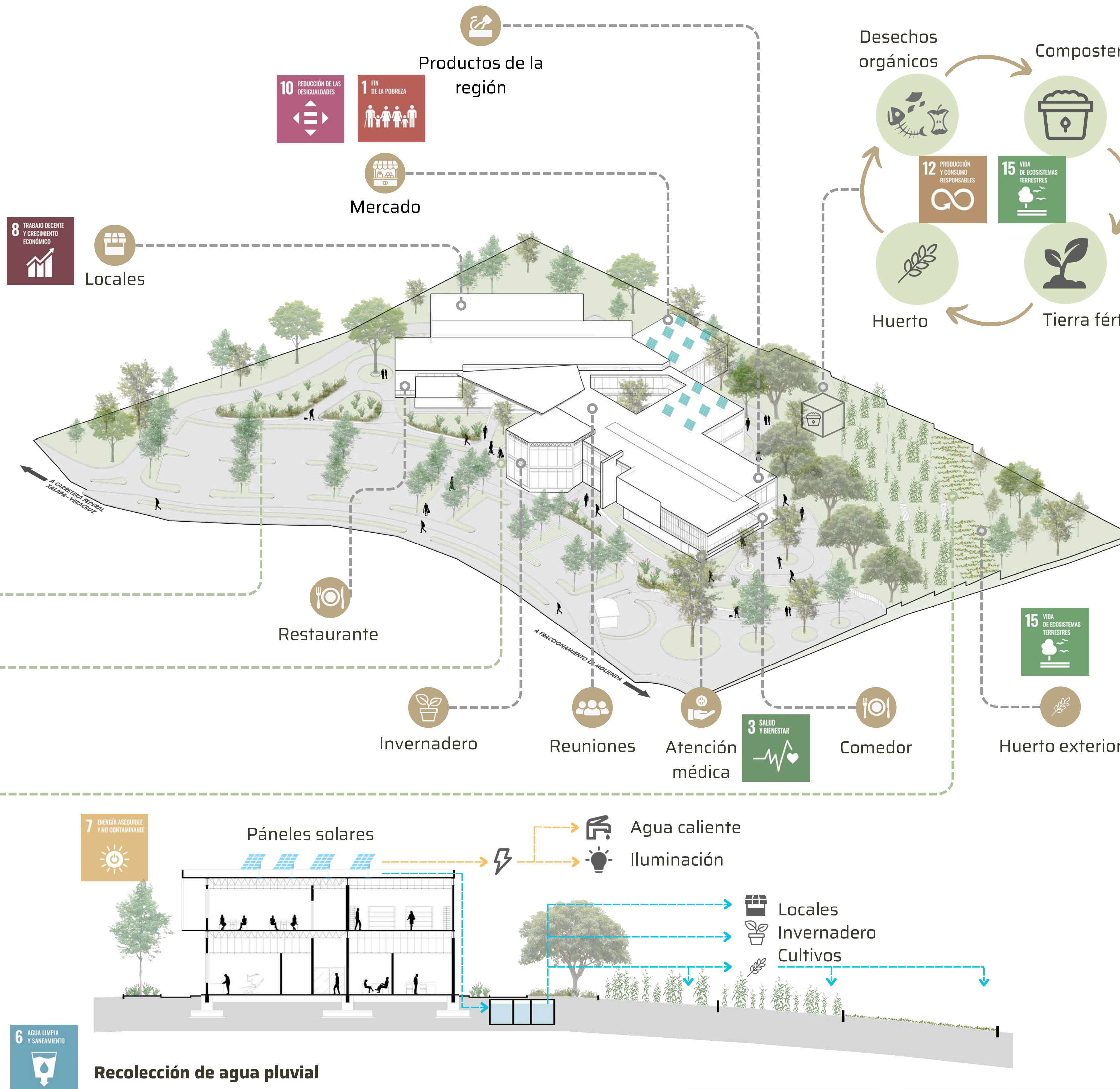
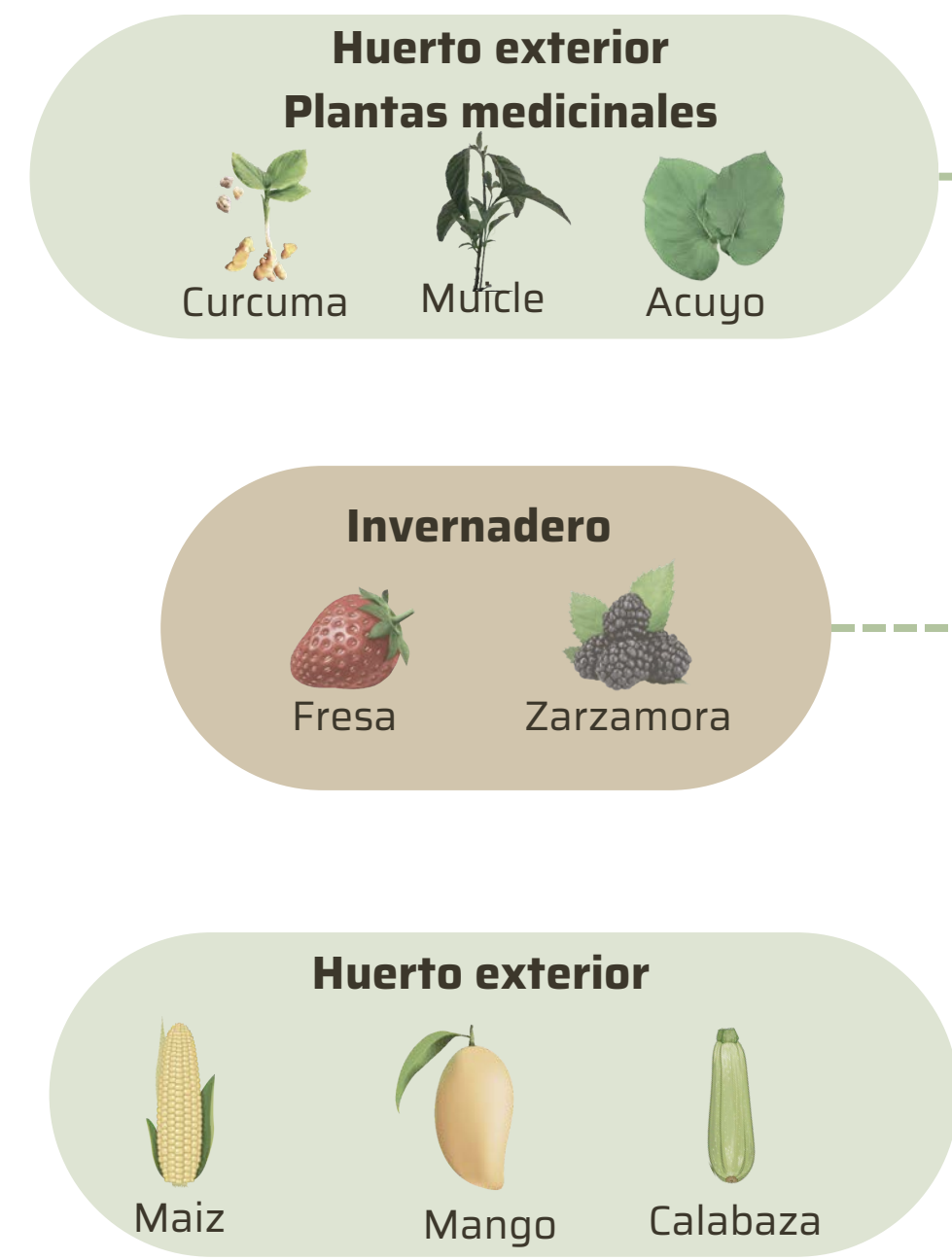

#### PROGRAMA ARQUITECTÓNICO

- Mercado
- Locales comerciales
- Invernadero
- Huerto
- Servicios
- Restaurante
- Comedor
- Sala de reuniones
- Venta de productos artesanales
- Atención médica

