

CASA DE RETIRO Y CONVENTO AGUA VIVA

Santiago Cuauhtenco,
Amecameca, Edo. de México

Los dominicos son una orden religiosa de la Iglesia Católica fundada por Santo Domingo de Guzmán. Su misión es la predicación de la Buena Nueva, que brota de una vida de contemplación, estudio y comunidad.

La creación de la Casa de Retiro y Convento Agua Viva en Santiago Cuauhtenco, Amecameca establecerá a la Provincia de la Orden de Predicadores como un referente de centro de espiritualidad en el centro del país a través de la evangelización. Su ubicación permite el desarrollo del pueblo y a la Iglesia Católica de seguir con su propósito de formación a los futuros presbíteros.

Es un centro de espiritualidad y de formación en la etapa del noviciado, que tiene como duración 1 año. Su ubicación entrelazada con el Parque Nacional Itzcatquatl-Popocatepetl permite la interiorización y facilita al fraile a discernir si quiere continuar con su proceso de integración a la Orden de Predicadores.

INDIVIDUALIZAR PARA QUE REINICIA LA VERDADERA VIDA LITÚRGICA Y GENERAR COMUNIDAD



PLANO DE CONJUNTO

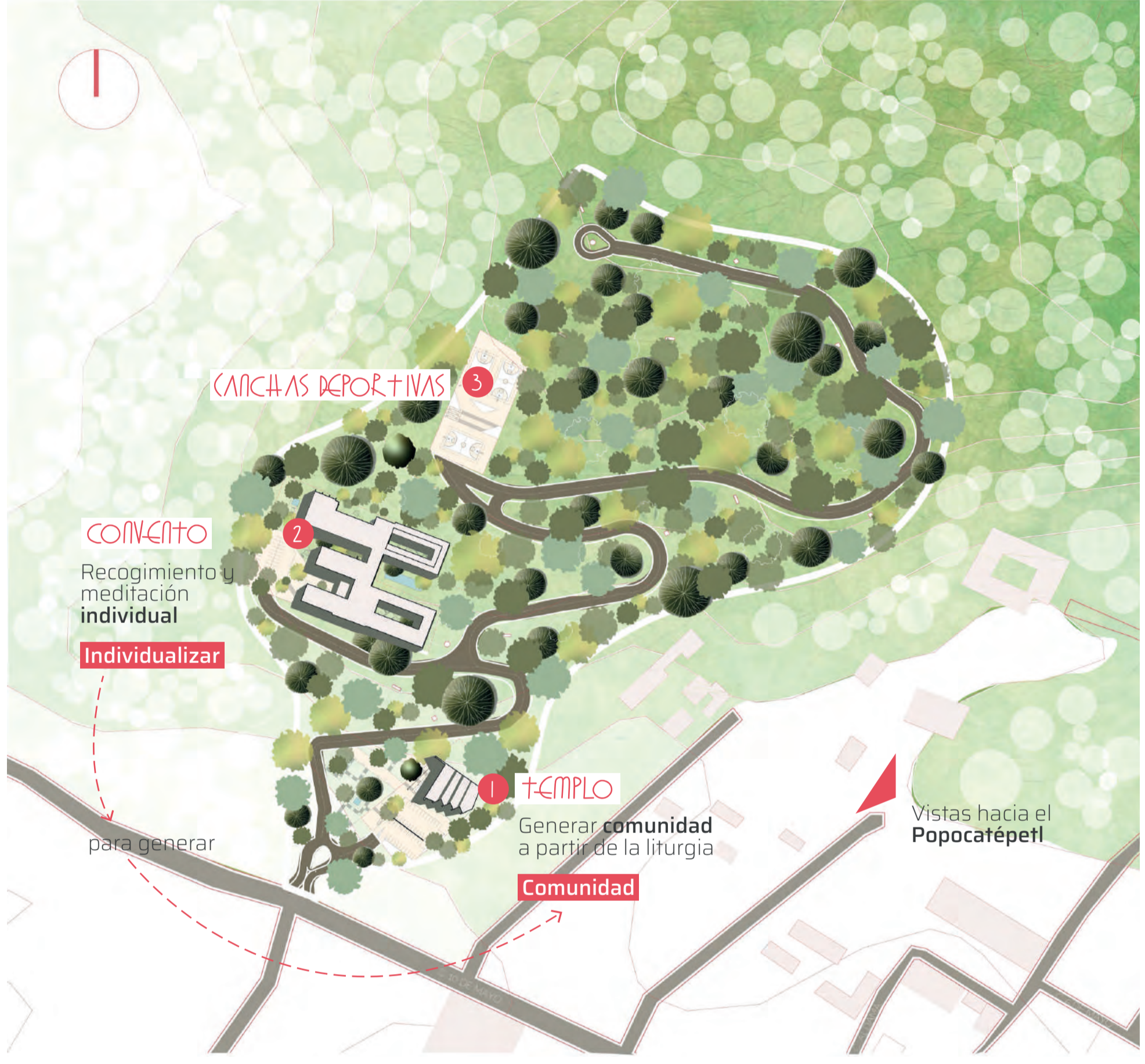

PLANTA DEL TEMPLO

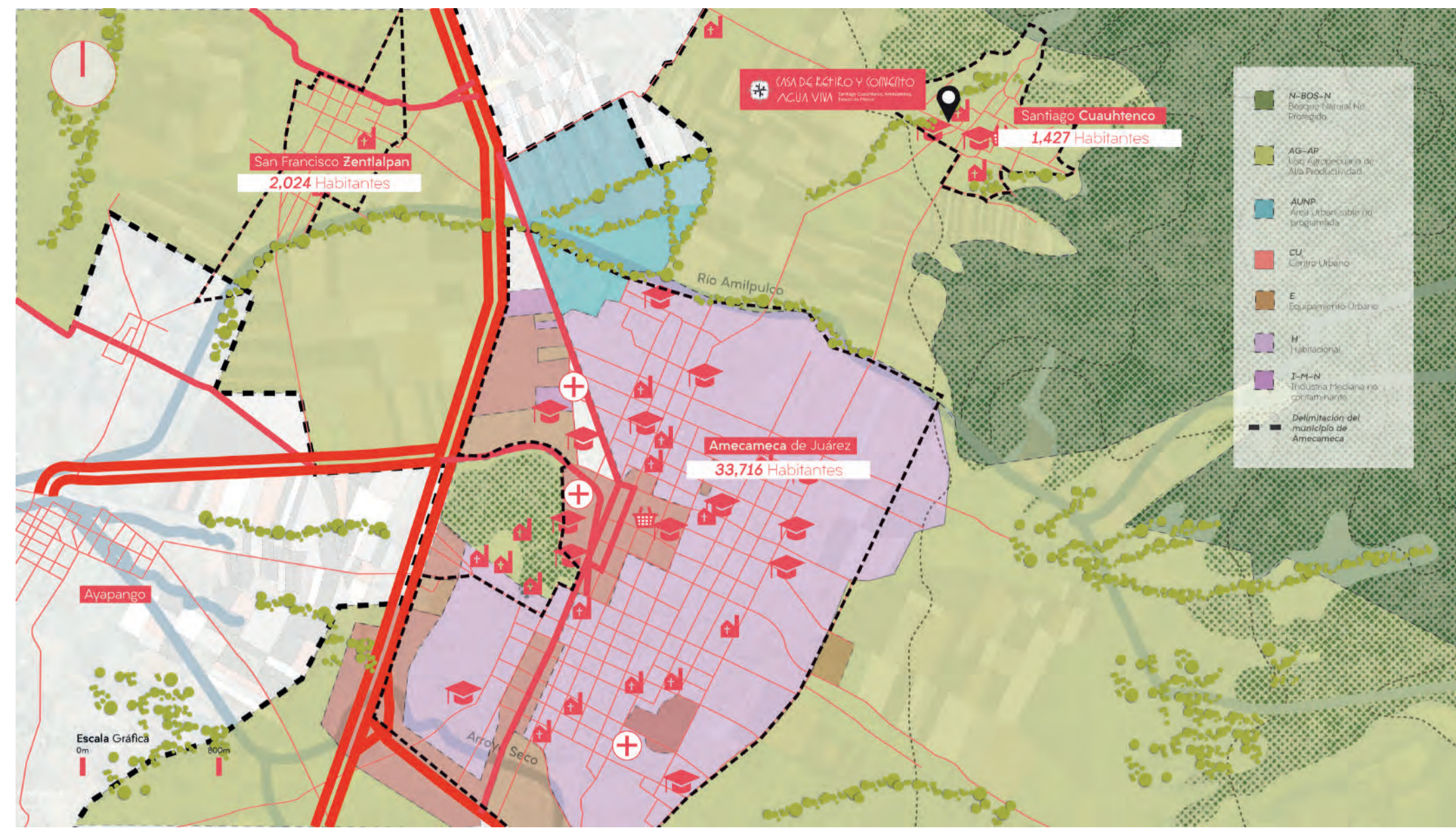

DIAGNÓSTICO

Distancia

La distancia entre la Casa de Retiro y Convento Agua Viva (Santiago Cuauhtenco) y el Mercado Municipal (Amecameca de Juárez) es de 3.6km

Remate Visual

La Casa de Retiro y Convento Agua Viva es el remate visual de la Calle Revolución, conectora directa con el Centro de Amecameca de Juárez

Riqueza Religiosa

Amecameca cuenta con una gran cantidad de Patrimonio Cultural religioso por el impacto de los dominicos y franciscanos durante la Conquista Espiritual

Lugar de Paso

Por su ubicación, Amecameca siempre se ha distinguido por ser un lugar de paso, para peregrinos

ESTRATEGIAS

Vialidades Principales

Darles mayor jerarquía a las vialidades que conectan Amecameca de Juárez con Santiago Cuauhtenco para dar más atracción al convento.

Calle Revolución

Mejoramiento de la vialidad para compatibilizar peregrinaciones tránsito peatonal entre localidades.

Ruta del Peregrino Católico

Impulsar el turismo religioso en la zona y a partir de sus características naturales, promover los retiros espirituales en la Casa de Retiro.

PAISAJISMO



SENDERO EMPEDRADO

9 MIRADORES

JARDINES DE MEDITACIÓN

GRMITAS



a VOLUMEN

Inserción de volumen (25.00m x 25.00m) siguiendo el recorrido de la topografía

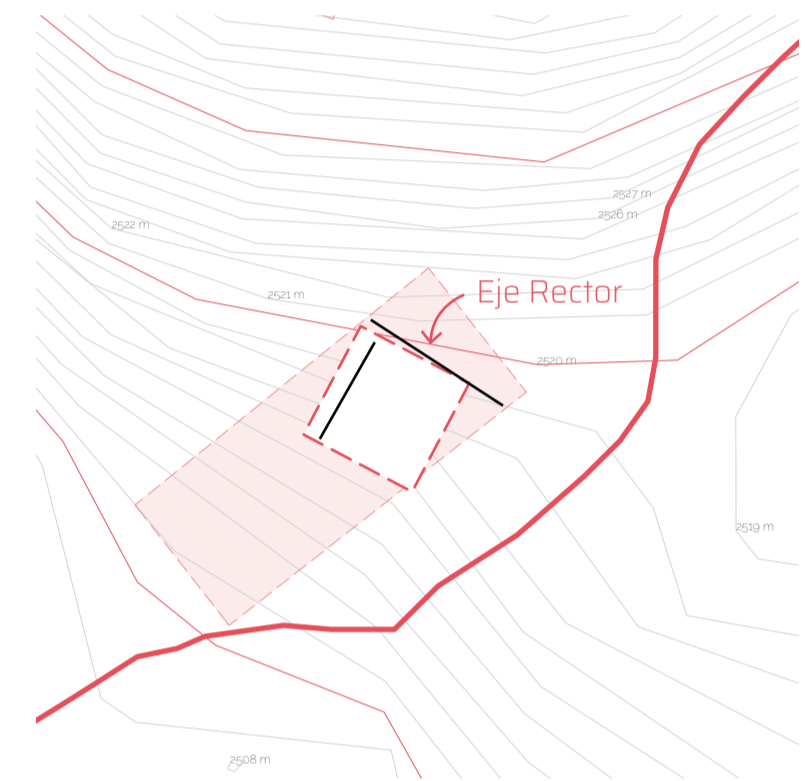

b ENMARCAR

Colocación de muros de contención para enmarcar el ingreso y delimitan el espacio.

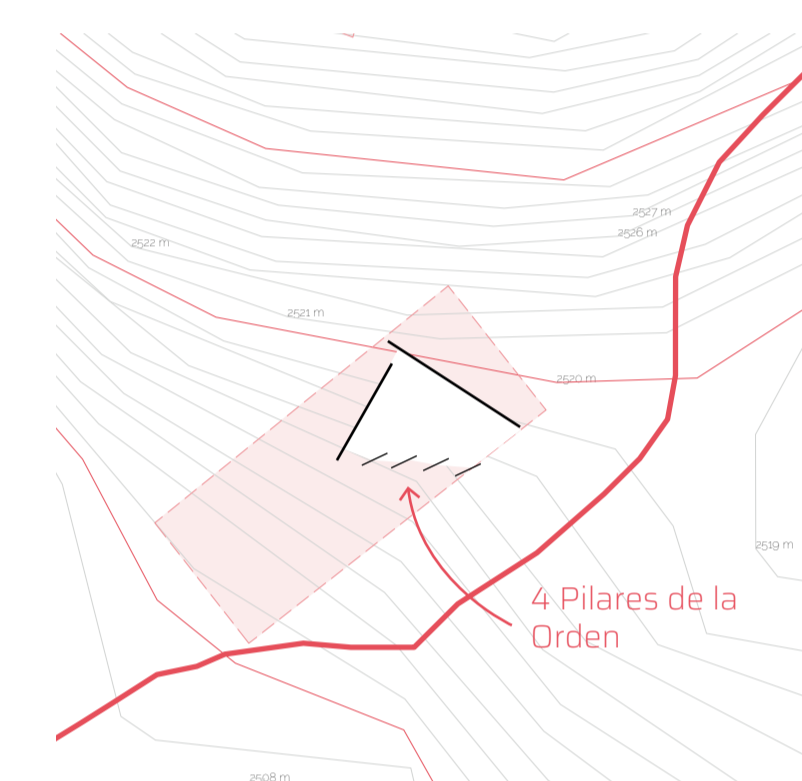

c ABRIR

Abertura para insertar ventanales con dirección al sur para propiciar por más tiempo el ingreso de luz (Temp. Promedio: 14.1°C)



d FLUJO

Ingreso por la parte nor-poniente, siguiendo la línea de flujo del recorrido enmarcado por el arbolado.



e RECORRIDO

La capilla se ubica a 3.00m sobre el atrio principal, para que el recorrido respete la topografía actual y la posibilidad de ubicar los servicios debajo.



Jardín de Contemplación



Interior del Templo

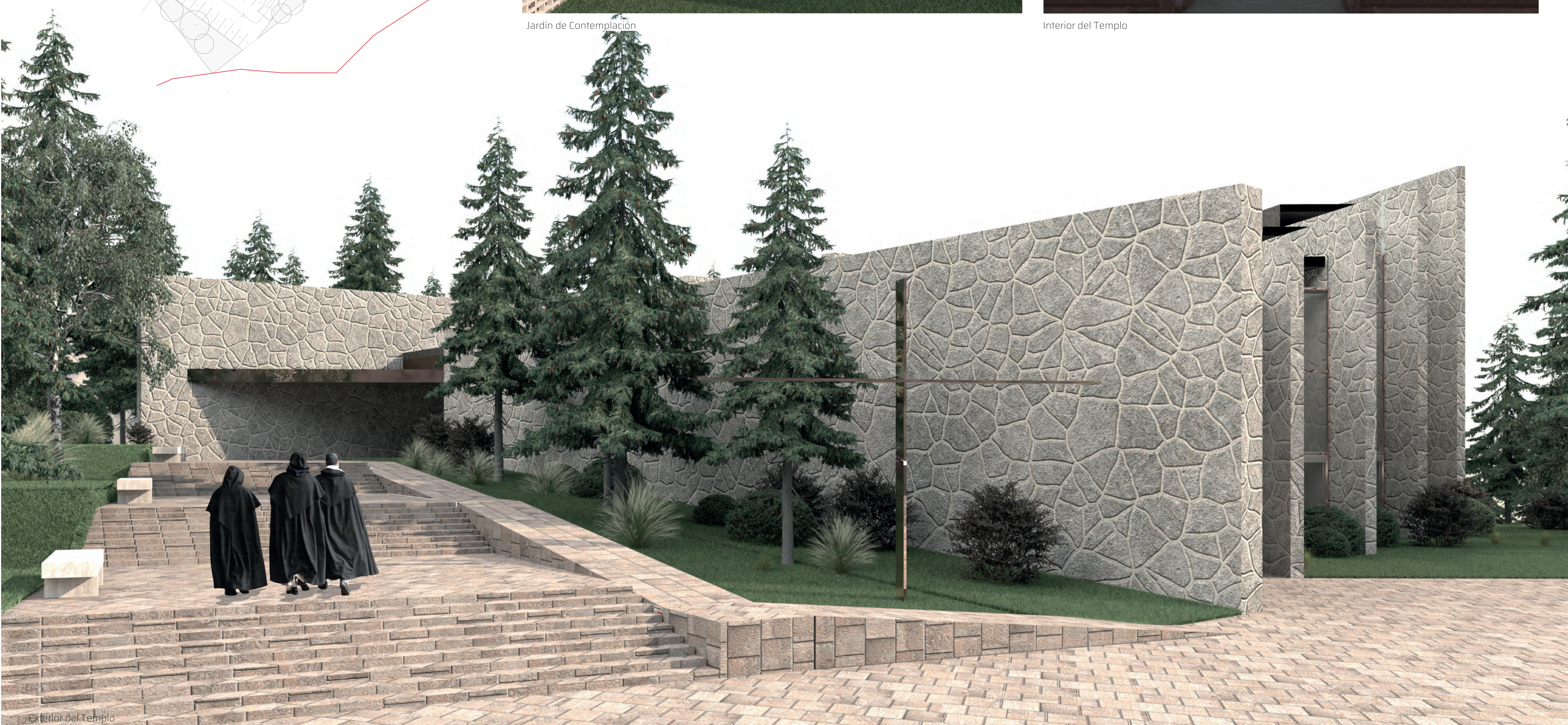

Exterior del Templo